ಚುಕ್ಕೆ ಗುರುತಿಲ್ಲದ ಪ್ರಶ್ನೆ ಸಂಖ್ಯೆ : (306)132
ಸದಸ್ಯರ ಹೆಸರು : ಡಾ: ಸುಧಾಕರ್ ಎಂ.ಸಿ.
ಉತ್ತರಿಸುವವರು : (ಶ್ರೀ ಜಿ. ಕರುಣಾಕರ ರೆಡ್ಡಿ)
ಮಾನ್ಯ ಕಂದಾಯ ಸಚಿವರು.

ಅ) ಚಿಂತಾಮಣಿ ತಾಲ್ಲೂಕು, ಕಸಬಾ ಹೋಬಳಿ, ಸೊಣ್ಣಶೆಟ್ಟಿಹಳ್ಳಿ ಗ್ರಾಮದ ಸ.ನಂ.49ರ ಕೆರೆ ಅಂಗಳದಲ್ಲಿ ಅನಧಿಕೃತವಾಗಿ ಒತ್ತುವರಿದಾರರನ್ನು ತೆರವುಗೊಳಿಸಿ ಸಾರ್ವಜನಿಕರ ಉದ್ದೇಶಕ್ಕಾಗಿ ಇಟ್ಟಿರುವುದು ಸರ್ಕಾರದ ಗಮನಕ್ಕೆ ಬಂದಿದೆಯೇ;

ಹೌದು

ಆ) ಹಾಗಿದ್ದಲ್ಲಿ, ತೆರವುಗೊಳಿಸಲು ಸರ್ಕಾರ ಕೈಗೊಂಡಿರುವ ಕ್ರಮವೇನು;

ಒತ್ತುವರಿದಾರರ ವಿರುದ್ಧ ಕರ್ನಾಟಕ ಭೂ ಕಂದಾಯ ಕಾಯ್ದೆಯ ಅನ್ವಯ ಪ್ರಕರಣ ದಾಖಲು ಮಾಡಲಾಗಿದ್ದು, ಉಪ ವಿಭಾಗಾಧಿಕಾರಿಗಳು, ಚಿಕ್ಕಬಳ್ಳಾಪುರ ರವರ ನ್ಯಾಯಾಲಯದಲ್ಲಿ ವಿಚಾರಣೆಯ ಹಂತದಲ್ಲಿರುತ್ತದೆ. ಅಲ್ಲದೇ ಒತ್ತುವರಿ ತೆರವುಗೊಳಿಸಲು ನೀಡಿರುವ ನೋಟೀಸನ್ನು ಪ್ರಶ್ನಿಸಿ ಒತ್ತುವರಿದಾರರು ಸಿವಿಲ್ ನ್ಯಾಯಾಲಯದಲ್ಲಿ ಮೊಕದ್ದಮೆಗಳನ್ನು ಹೂಡಿದ್ದು ಸಿವಿಲ್ ನ್ಯಾಯಾಲಯದಲ್ಲಿ ಇನ್ನು ಬಾಕಿ ಇರುತ್ತವೆ.

ಇ) ಒತ್ತುವರಿದಾರರು ಈ ಅನಧಿಕೃತ ಒತ್ತುವರಿಯ ದಾಖಲೆಗಳನ್ನೇನಾದರು ಹೊಂದಿದ್ದಾರೆಯೇ; ಹಾಗಿದ್ದಲ್ಲಿ, ಅಂತಹ ದಾಖಲೆಗಳನ್ನು ಒದಗಿಸುವುದು;

ಮ್ಯೂಟೇಶನ್ ಮತ್ತು ಆರ್.ಟಿ.ಸಿ.ಗಳಲ್ಲಿ ಅಕ್ರಮವಾಗಿ ಒತ್ತುವರಿದಾರರ ಹೆಸರನ್ನು ನಮೂದಿಸಲಾಗಿರುತ್ತದೆ. ಅವುಗಳ ಪ್ರತಿಗಳನ್ನು ಅನುಬಂಧದಲ್ಲಿ ಒದಗಿಸಲಾಗಿದೆ.

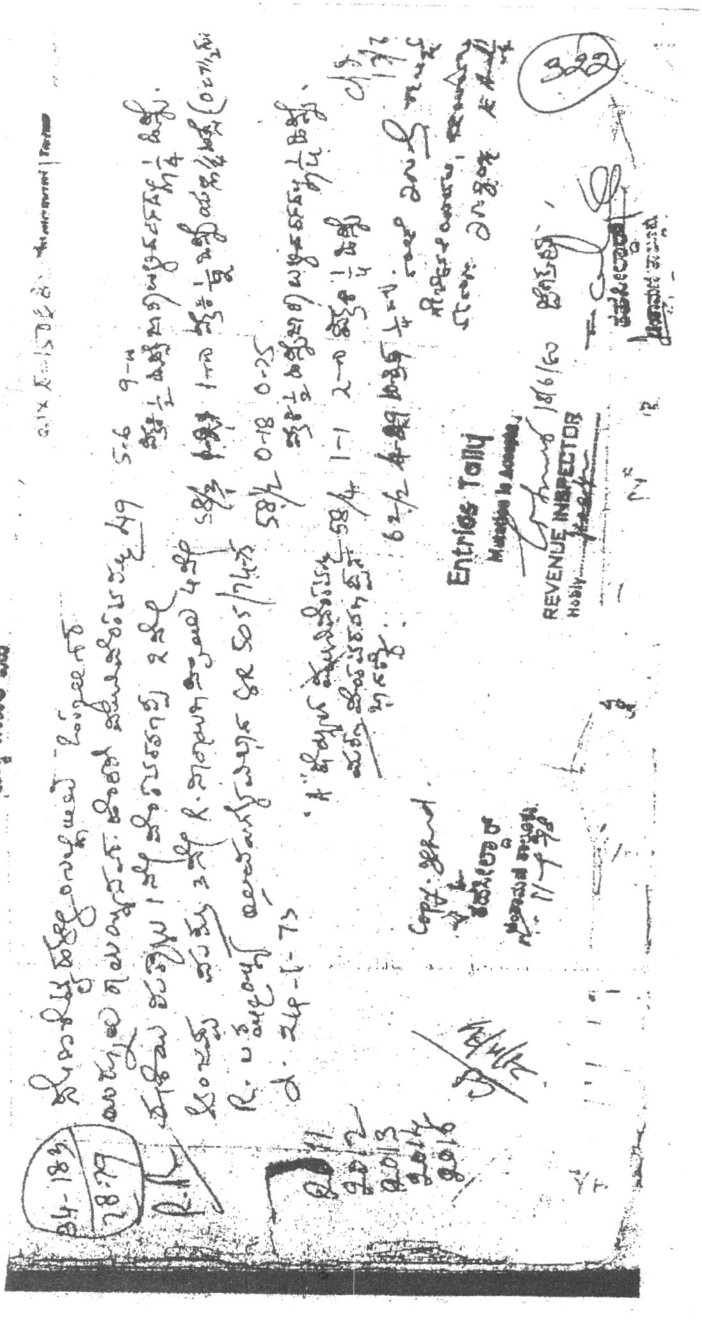
Entries Tally

REVENUE INSPECTOR

Hobli

ಹಕ್ಕು ದಾಖಲೆ ಪಟ್ಟಿ

ತಾಲ್ಲೂಕು : ಚಿಂತಾಮಣಿ

34-19
92-93

[illegible]

62/2 5.31

49 5.00

66 3-14

49 5.00

45 100

ತಹಸೀಲ್ದಾರ್
ಚಿಂತಾಮಣಿ ತಾಲ್ಲೂಕು
9-2-95

ತಹಸೀಲ್ದಾರ್
ಚಿಂತಾಮಣಿ ತಾಲ್ಲೂಕು
27/7/98

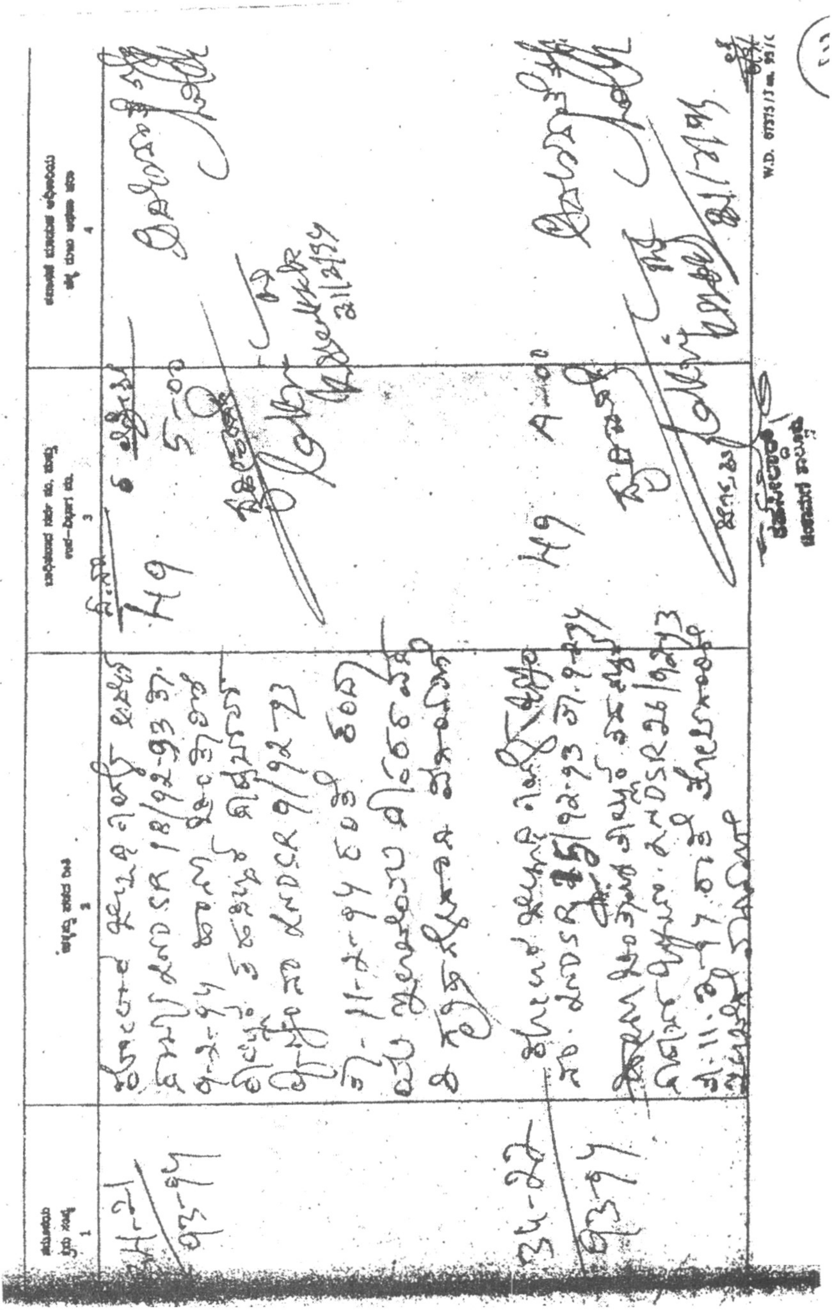

LMD SR 17/92-93

LMD SR 13/92-93

49

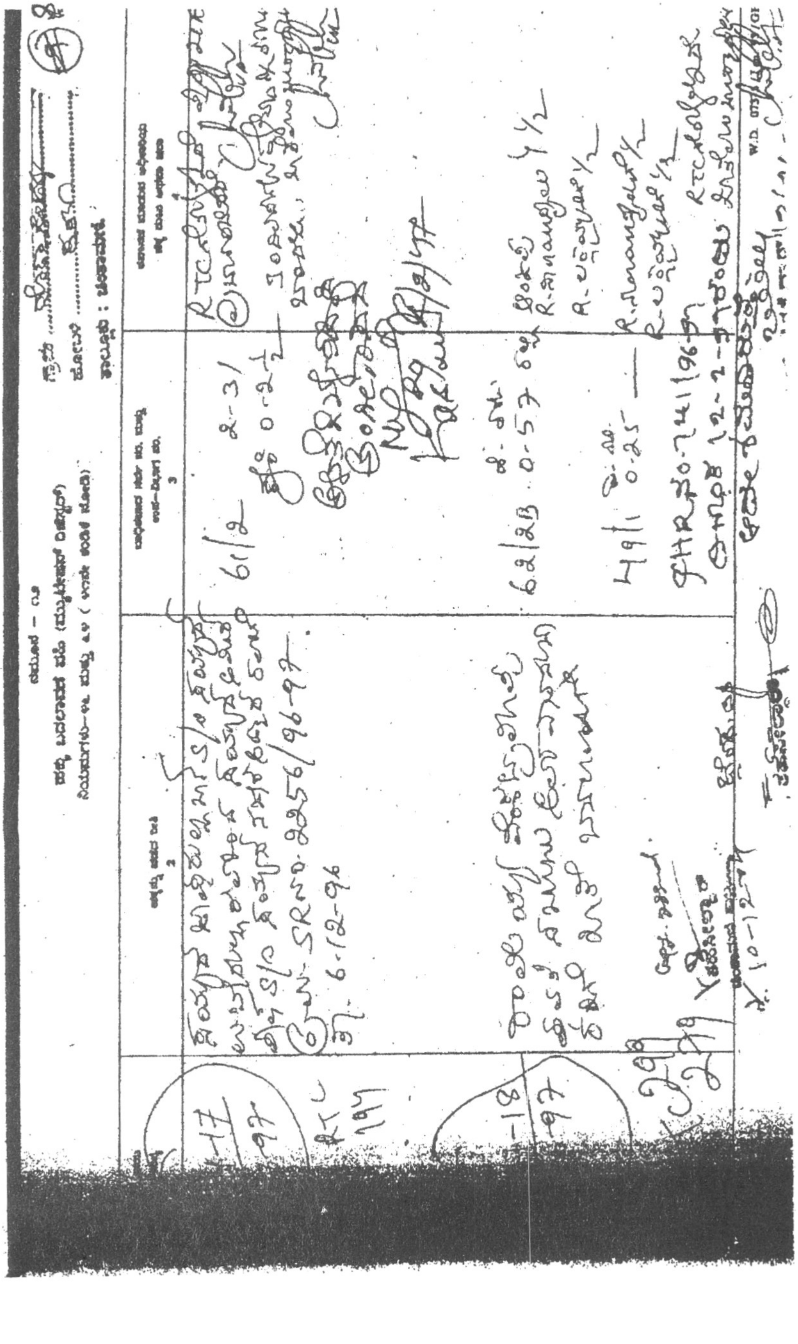

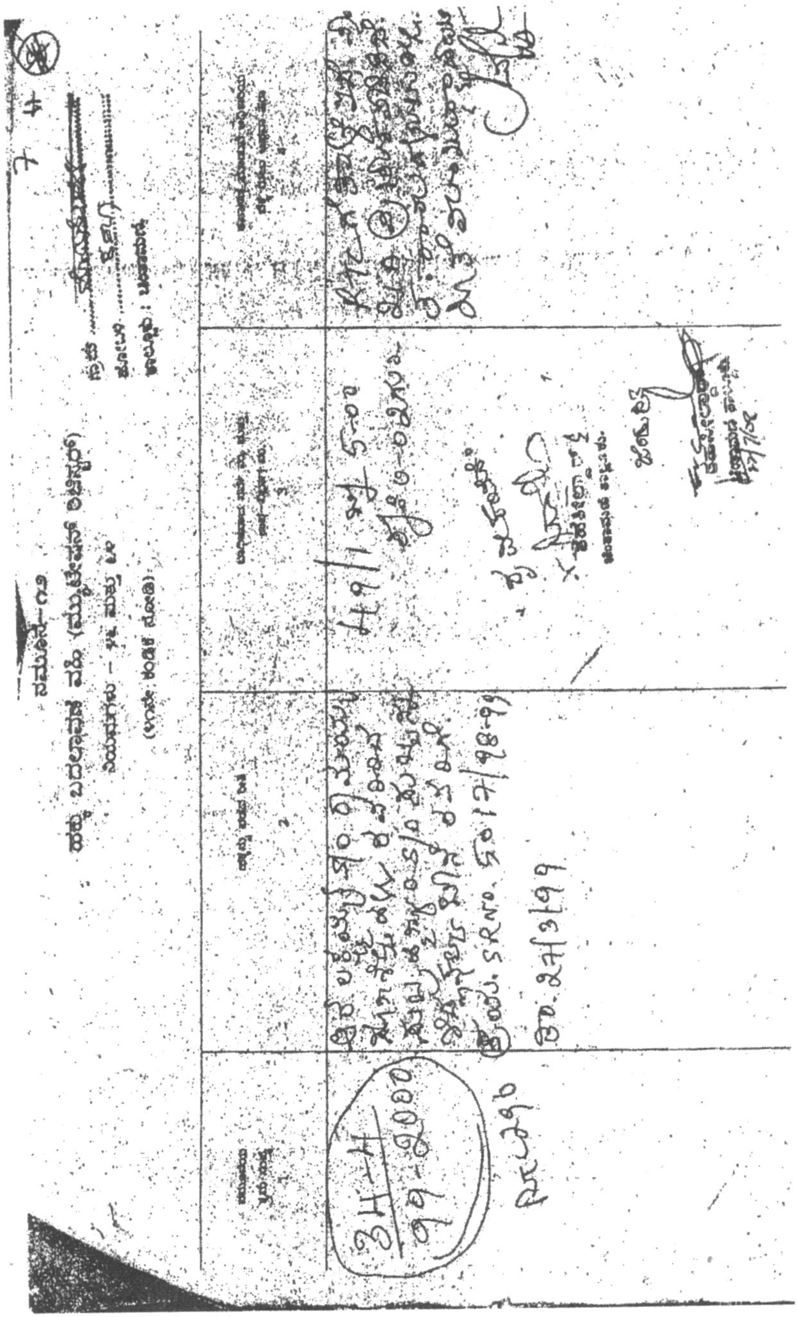

ನಮೂನೆ-೧೨

ಹಕ್ಕು ಬದಲಾವಣೆ ವಹಿ (ಮ್ಯುಟೇಷನ್ ರಿಜಿಸ್ಟರ್)

ನಿಯಮಗಳು — ೬೬ ಮತ್ತು ೬೭

(೪೧ನೇ ಕಂಡಿಕೆ ನೋಡಿ)

ಗ್ರಾಮ ......[illegible]......
ಹೋಬಳಿ ......[illegible]......
ತಾಲ್ಲೂಕು : [illegible]

ನಮೂದಿಯ ಕ್ರಮ ಸಂಖ್ಯೆ 1	ಹಕ್ಕನ್ನು ಪಡೆದ ರೀತಿ 2	ಬಾಧಿತವಾದ ಸರ್ವೆ ನಂ. ಮತ್ತು ಉಪ-ವಿಭಾಗ ನಂ. 3	ತಪಾಸಣೆ ಮಾಡುವ ಅಧಿಕಾರಿಯ ಪೂರ್ಣ ರುಜು ಅಥವಾ ಷರಾ 4
34-59 / 2000.01	[illegible] ... ನಂ 3817/[illegible] ... 22.12.1999 ರಂದೆ [illegible] ... ನಕಲು	[illegible] ಸ.ನಂ 62/2ಎ 1.13 [illegible] 1) 40 × 44 [illegible] 1/2 [illegible] 2) 31 × 76 [illegible] 1/2 3) 08 × 05 [illegible] 4) 30 × 65 [illegible] 5) 70 × (14+22)/2 [illegible] 30 × (14+12)/2 6) 90 × (34+56)/2 [illegible] (45+56)/2 7) (129+155)/2 × (86+40)/2 [illegible] 1/2 [illegible] ಸ.ನಂ 69/1.5.00 [illegible] 0.14 1/2 [illegible]	VBSG [illegible] 34-23/[illegible] ರಂದೆ [illegible] R.I. [illegible] ಮಾಡಿ [illegible] [illegible] 16/4/01

[illegible] 16/4

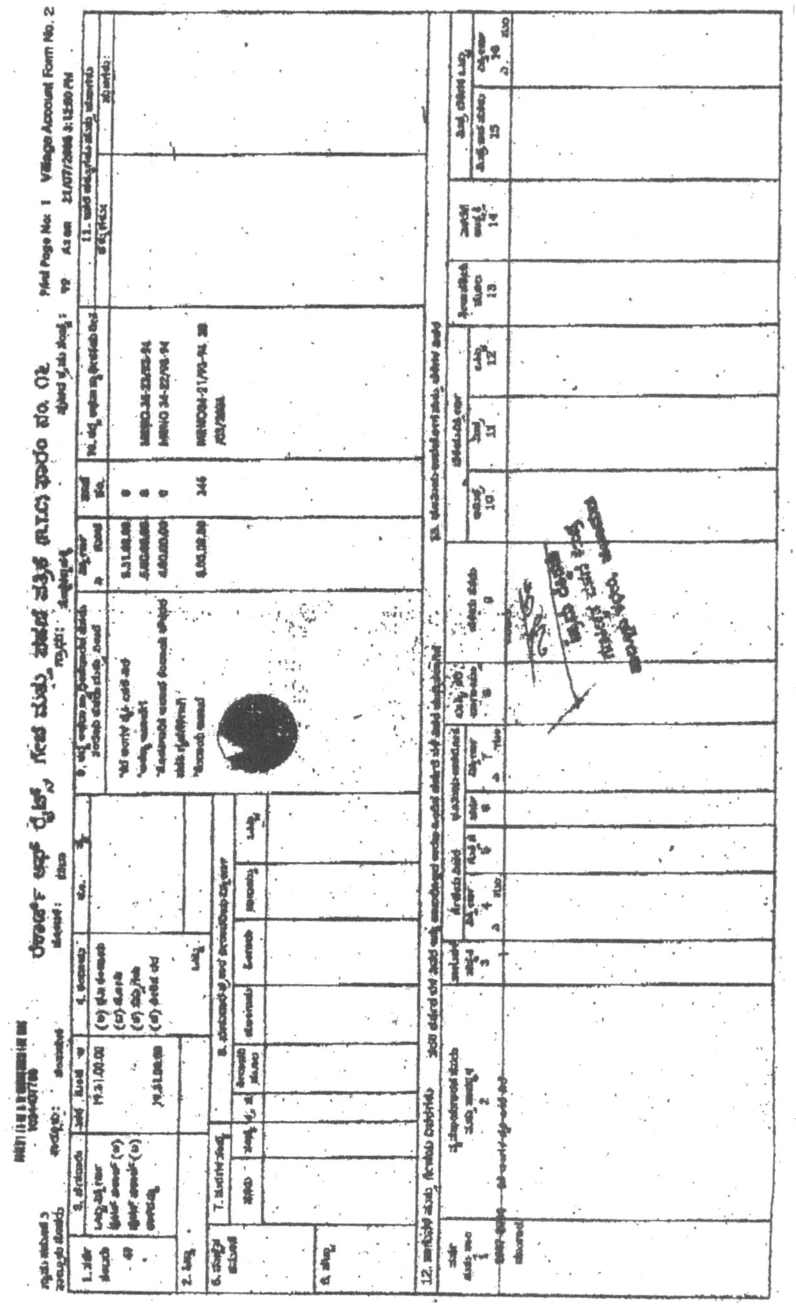

Village Account Form No. 2
(R.T.C.)

[illegible] (R.T.C.) [illegible] No. 02

Nxt Page No: 1 Village Account Form No. 2

[illegible] 296 As on 21/07/2008 2:12:00 PM

1. [illegible]	3. [illegible]	[illegible]	4. [illegible]	[illegible]
[illegible]	[illegible]	3.00.00.00	(a) [illegible]	7.00
	[illegible] (a)		(b) [illegible]	
	[illegible] (b)		(c) [illegible]	
	[illegible]	6.00.00.00	(d) [illegible]	
2. [illegible] 1			[illegible]	4.00

9. [illegible]	[illegible]	[illegible]	10. [illegible]
[illegible]	0.12.00.00	110	MR 29/2004-2005
			[illegible]
[illegible]	0.12.00.00		MRHO 103/24-39
[illegible]	0.31.00.00		MRHO34-10/34-34
[illegible]	0.14.00.00		MRHO34-10/92-93
[illegible]	0.02.00.00		MRHO34-04/99-2000
[illegible]	0.00.11.00		MRHO34-34/99-2000
[illegible]	0.12.00.00		MRHO34-14/96-97
[illegible]	0.14.00.00		MRHO34-97/2000-01
[illegible]	0.00.12.00	53	MR 26/2003-2004
			[illegible] 14/02/2004

12. [illegible]

13. [illegible]

1	2	3	4	5	6	7	8	9	10	11	12	13	14	15	16
[illegible]	[illegible]	1						[illegible]							
	[illegible]	1						[illegible]							
	S.M. [illegible]	1						[illegible]							
	S.R. [illegible]	1						[illegible]							
	[illegible]	1						[illegible]							
	[illegible]	1						[illegible]							

[illegible]

[illegible] 1966 [illegible] 40, 42, 58 [illegible] 70

[illegible]

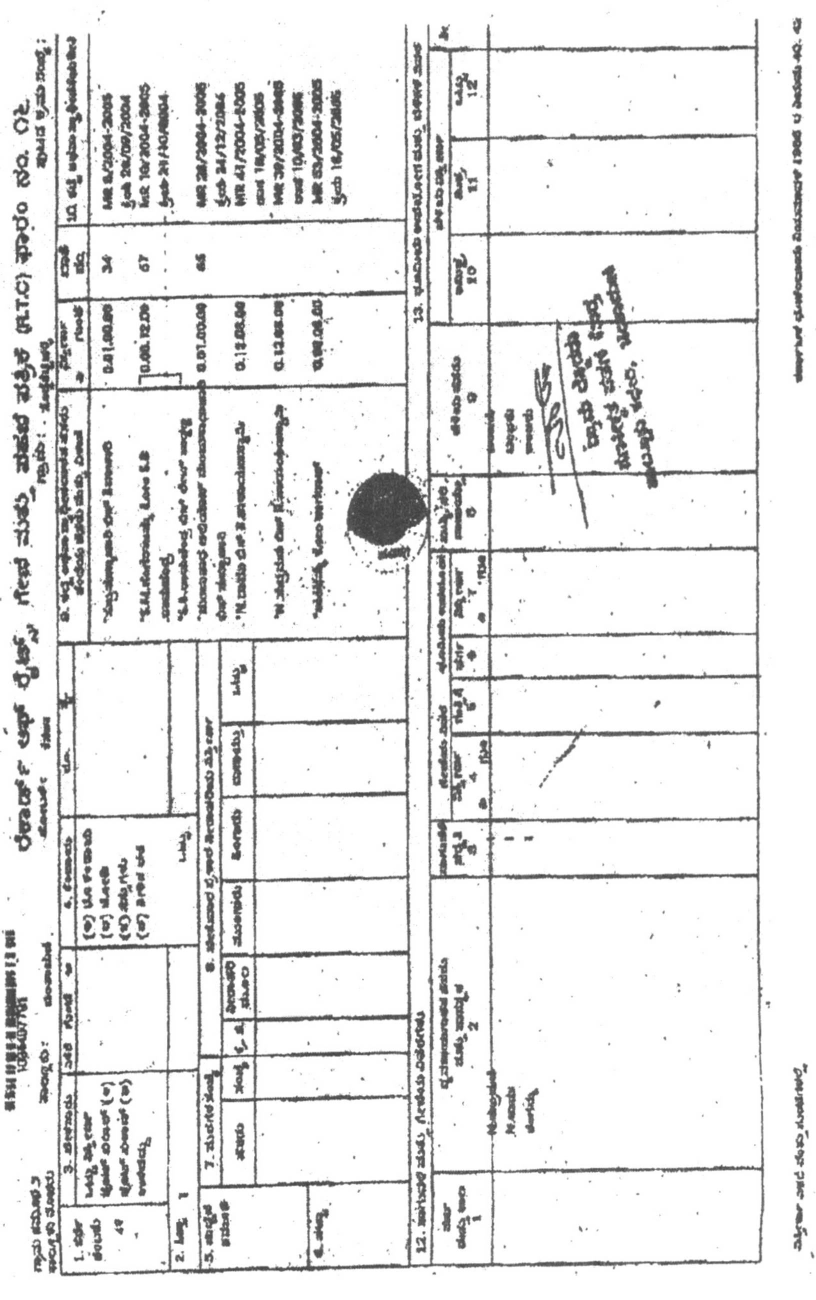
(R.T.C)